

PRIMĂRIA COMUNEI BOGDANA

JUDEȚUL VASLUI



PRIMĂRIA COMUNEI BOGDANA

JUDEȚUL VASLUI

Nr. înregistrare/registrare

162/2353/(E115)3

Ziua

29

Luna

05

Anul

2026

AUTORIZAȚIE DE CONSTRUIRE / DESFIINȚARE

cu domiciliul/ ⁽²⁾ în județul Vaslui

municipiul
orașul
comuna

sediul

Satul -

, e-mail -, înregistrată

În conformitate cu prevederile Legii nr. 50/1991, privind autorizarea executării lucrărilor de construcții, republicată, cu modificările și completările ulterioare,

SE AUTORIZEAZĂ:
executarea lucrărilor de construire / desființare pentru:

⁽³⁾ „CONSTRUIRE LOCUINȚĂ PARTER, BAZIN VITANJABIL ȘI ÎMPREJMUIRE TEREN”

- pe imobilul - teren și/sau construcții - situat în județul VASLUI,

municipiul

sect. - - sectorul

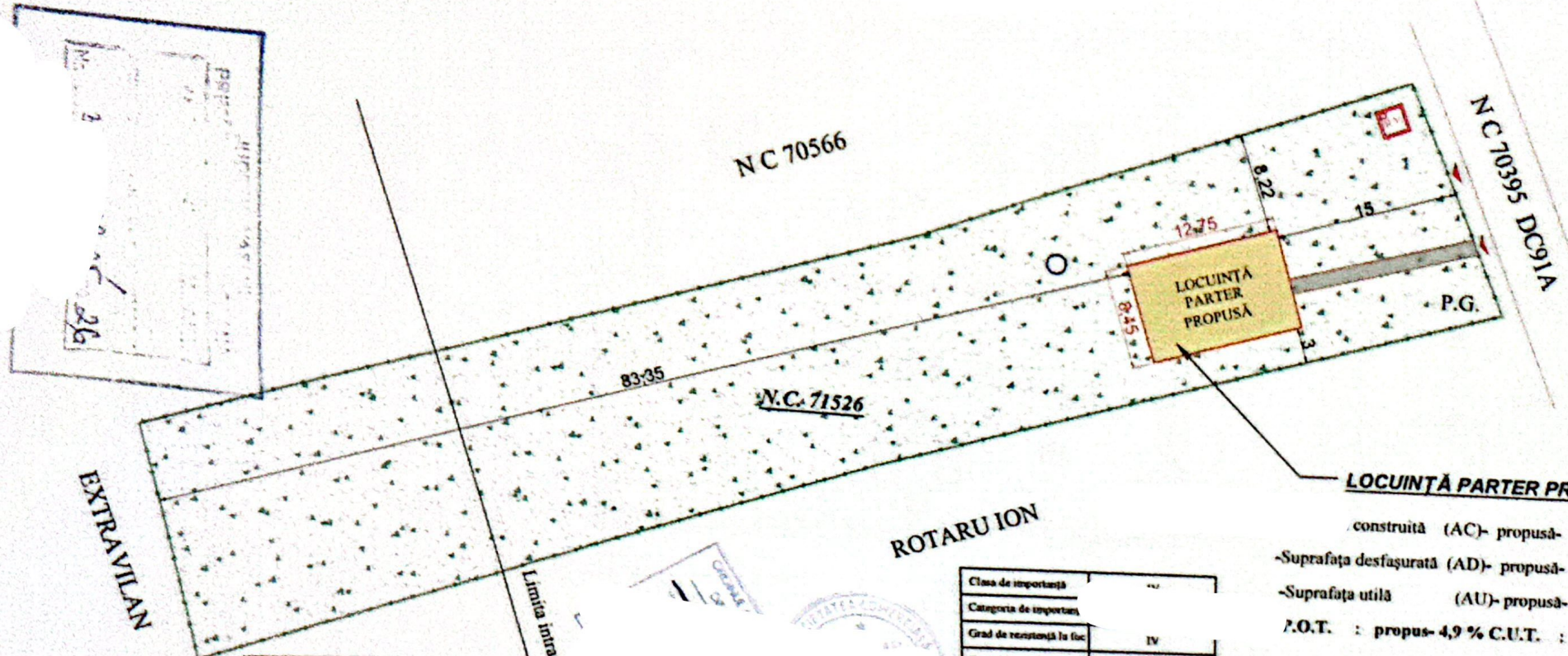

LOCUINȚĂ PARTER PROPUȘĂ

- construită (AC)- propusă- 108,00 mp
- Suprafața desfășurată (AD)- propusă- 108,00 mp
- Suprafața utilă (AU)- propusă- 98,75 mp
- P.O.T. : propus- 4,9 % C.U.T. : propus- 0,049

Clasa de importanță	III
Categoria de importanță	
Grad de rezistență la foc	IV
Risc de incendiu	MIC

LEGENDA:

	Imprejmuire
	Punct gospodăresc
	Acces pietonal
	Acces auto
	Alina pietonală, carosabile și trotuare
	Spații verzi
	Locuința Parter-Propusă

S.C. DAPRO-

Specificație	Nume
Șef proiect	C. Arb. Panaitescu Alexandr
Proiectat	C. Arb. Panaitescu Alexandr
Desenat	C. Arb. Panaitescu Alexandr

RI. - VASLUI	Beneficiar:	APETROAI GHEORGHE BOGDAN ȘI APETROAI ROTARU RALUCA ANDREEA Mun. Vaslui, Str. Avram Iancu, Bl. 333, Sc. B.EI.4.Ap.2, Jud. Vaslui	
	Pr. Nr.	55/2026	
Scara: 1:500	Titlu proiect:	CONSTRUIRE LOCUINȚĂ PARTER, BAZIN VIDANJABIL ȘI ÎMPREJMUIRE TEREN Sat Verdeț, Str. Principală Nr.47, Com. Bogdana, Jud. Vaslui	
	Faza	D.T.A.C.	
Martie 2026	Titlu planșă:	PLAN DE SITUAȚIE	
	Planșa	AI	

AVIZ MEDIU	AVIZ CULTURA
NU	NU

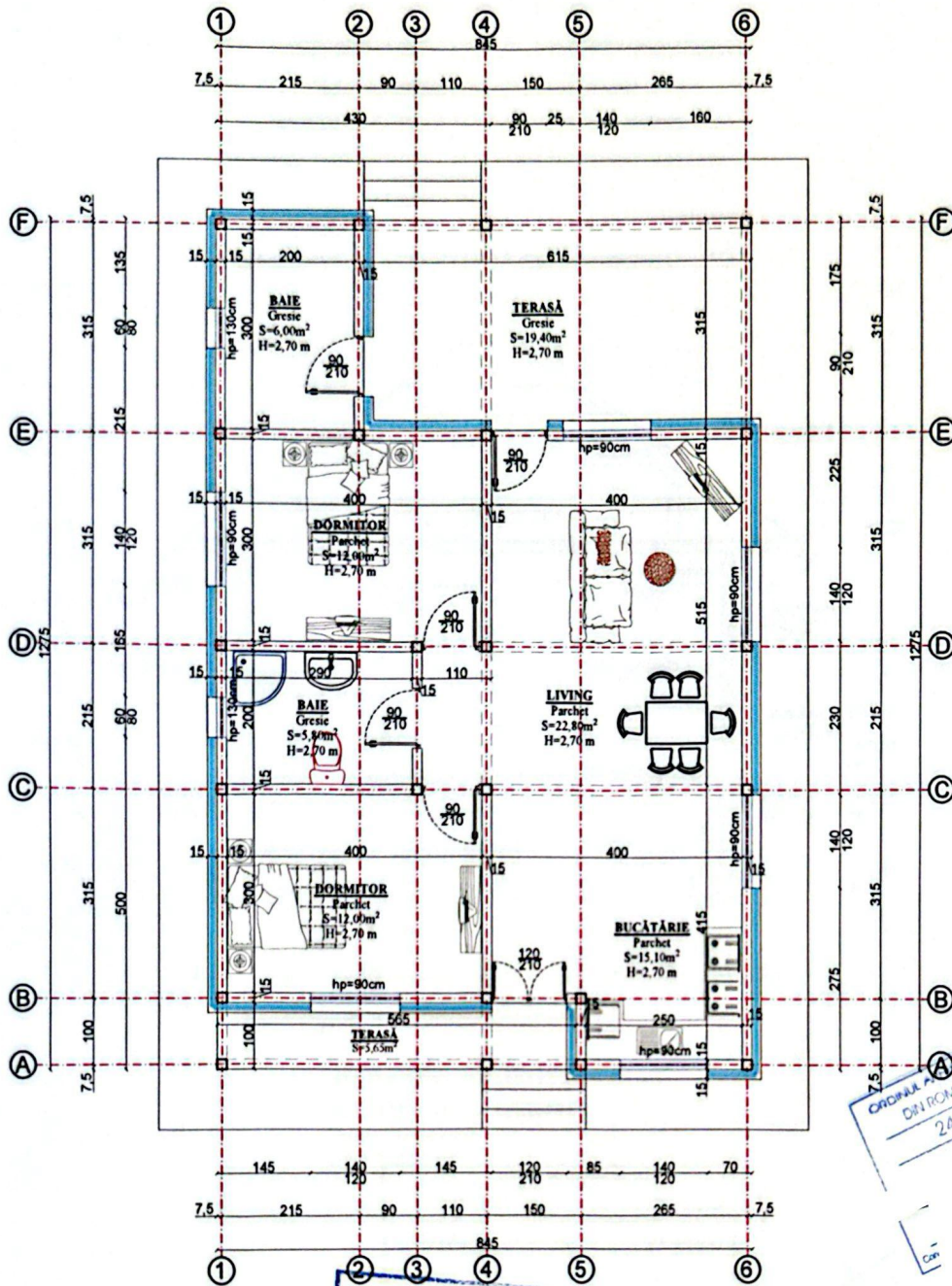

ORIGINAL
 D. ROMANIA
 245P
 S.C.U.
 24.04.2016

JUDEȚUL VASLUI
 PRIMĂRIA COMUNEI VERDEȘ
 BODAGANA
 Nr. 3 29.05.2016

$S_{\text{construită}} = 108,00 \text{ m}^2$
 $S_{\text{utilă}} = 98,75 \text{ m}^2$

- Categoria de importanță : " D "
- Clasa de importanță : " IV "
- Conform P100/2013, $a_g = 0,30g$; $T_c = 0,7 \text{ s}$
- norm P118/2016: Grad III de rezistență la foc

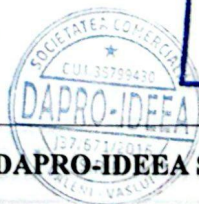

S.C. DAPRO-IDEEA SR		II	Beneficiar: APETROAI GHEORGHE BOGDAN ȘI APETROAI ROTARU RALUCA ANDREEA Mun. Vaslui, Str. Avram Iancu, Bl 333, Sc B, Et 4, Ap 2, Jud. Vaslui	Pr. Nr. 55/2026
Specificație	Nume	Scara: 1:100	Titlu proiect: CONSTRUIRE LOCUINȚĂ PARTER, BAZIN VIDANJABIL ȘI ÎMPREJMUIRE TEREN Sat Verdeș, Str. Principală, Nr 47, Com. Bogdana, Jud. Vaslui	Faza D.T.A.C.
Șef proiect	C. Arh. Pan.	Martie 2026	Titlu planșă: PLAN PARTER	Planșa A2
Proiectat	C. Arh. Pr			
Desenat				

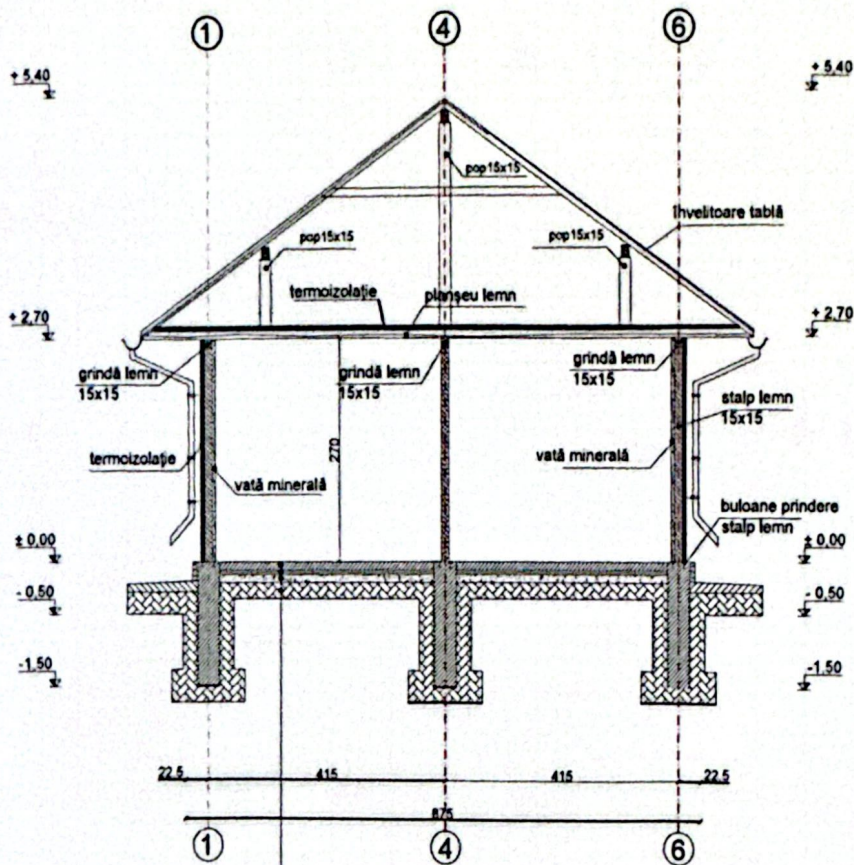

pardoseala slab armata #Ø6/20 OB 37 (10 cm)
 termoizolație polistiren extrudat 5 cm
 strat pietris (10 cm)
 pământ compactat

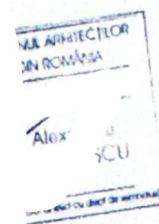
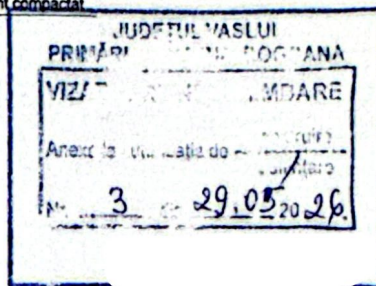

- Categoria de importanță : " D "
- Clasa de importanță : " IV "
- Conform P100/2013, $a_g=0,30g$; $T_c=0,7$ s
- Conform P118/2016: Grad III de rezistență la foc

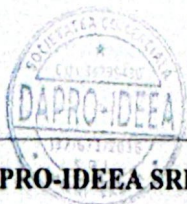

S.C. DAPRO-IDEEA SRL - VASLUI			Beneficiar: APETROAI GHEORGHE BOGDAN ȘI APETROAI ROTARU RALUCA ANDREEA Mun. Vaslui, Str. Arram Iancu, Bl. 333, Sc. B, Et. 4, Ap. 2, Jud. Vaslui		Pr. Nr. 55/2026
Specificație	Nume	Serr	Scara: 1:100	Titlu proiect: CONSTRUIRE LOCUINȚĂ PARTER, BAZIN VIDANJABIL ȘI ÎMPREJMUIRE TEREN Sat Verdeș, Str. Principală, Nr. 47, Com. Bogdana, Jud. Vaslui	Faza D.T.A.C.
Șef proiect	C. Arb. Panaitescu Alexandr				
Proiectat	C. Arb. Panaitescu Alexandr		Martie 2026	Titlu planșă: SECȚIUNE TRANSVERSALĂ	Planșa A3
Desenat	Ing. Costea Ionuț-Petronel				



LEGENDA FINISAJE :

- 1 - tâmplărie din PVC cu geam termopan
- 2 - var lavabil
- 3- tablă tip țigla
- 4 - soclu

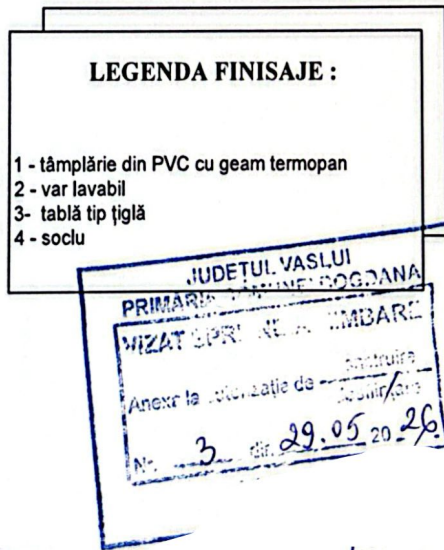

S.C. DAPRO-IDEEA SRL - VAȘUI		Beneficiar: APETROAI GHEORGHE BOGDAN ȘI APETROAI ROTARU RALUCA ANDREEA Mun. Vaslui, Str. Avram Iancu, Bl 333, Sc B, Et 4, Ap 2, Jud. Vaslui	Pr. Nr. 55/2026
Specificație	Nume	Scara: 1:100	Faza D.T.A.C.
Șef proiect	C. Arh. Panaitescu Alexandru	Titlu proiect: CONSTRUIRE LOCUINȚĂ PARTER, BAZIN VIDANJABIL ȘI ÎMPREJMUIRE TEREN Sat Verdeș, Str. Principală, Nr 47, Com. Bogdana, Jud. Vaslui	Planșa A5
Proiectat	C. Arh. Panaitescu Alexandru	Titlu planșă: FAȚADA PRINCIPALĂ	
Desenat	Ing. Costea Ionuț-Petronel		

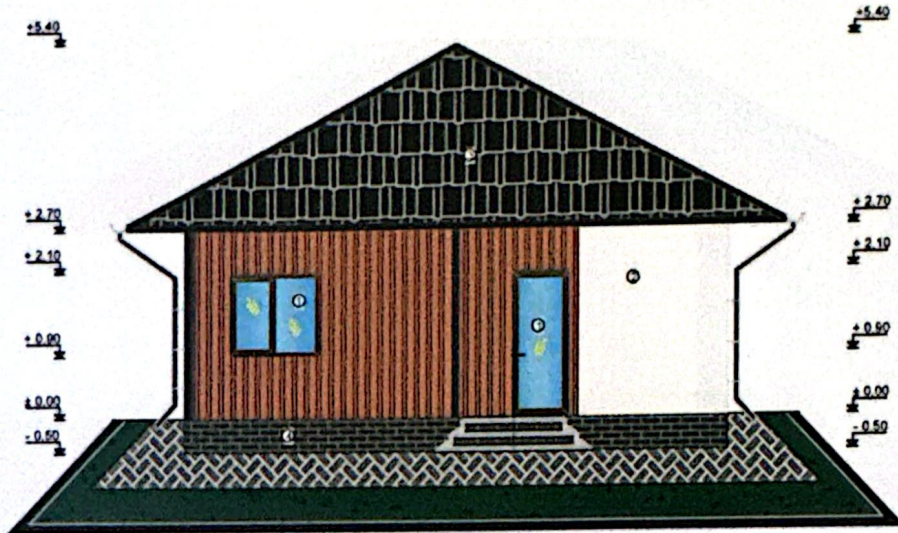

LEGENDA FINISAJE :

- 1 - tâmplărie din PVC cu geam termopan
- 2 - var lavabil
- 3- tablă tip țigla
- 4 - soclu

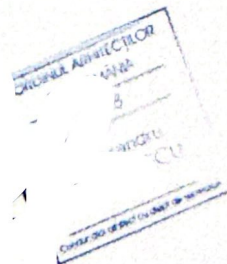
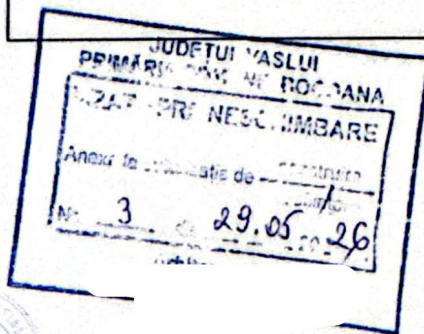

S.C. DAPRO-IDEEA SRL - VASLUI			Beneficiar: APETROAI GHEORGHE BOGDAN ȘI APETROAI ROTARU RALUCA ANDREEA Mun. Vaslui, Str. Avram Iancu, Bl 333, Sc B, Et 4, Ap 2, Jud. Vaslui		Pr. Nr. 55/2026
Specificație	Nume	Sem	Scara: 1:100	Titlu proiect: CONSTRUIRE LOCUINȚĂ PATER, BAZIN VIDANJABIL ȘI ÎMPREJMUIRE TEREN Sat Verdeș, Str. Principală, Nr 47, Com. Bogdana, Jud. Vaslui	Faza D.T.A.C.
Șef proiect	C. Arb. Panaitescu Alexandru			Titlu planșă: FAȚADA POSTERIOARĂ	Planșa A6
Proiectat	C. Arb. Panaitescu Alexandru		Martie 2026		
Desenat	Ing. Costea Ionuț-Petronel				



LEGENDA FINISAJE :

- 1 - tâmplărie din PVC cu geam termopan
- 2 - var lavabil
- 3- tablă tip țigă
- 4 - soclu



Alexandru
PANAIȚESCU
CONSTRUCȚII

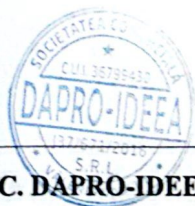

S.C. DAPRO-IDEEA SRL - VASLUI			Beneficiar: APETROAI GHEORGHE BOGDAN ȘI APETROAI ROTARU RALUCA ANDREEA Mun. Vaslui, Str. Avram Iancu, Bl. 333, Sc. B.Et. 4, Ap. 2, Jud. Vaslui	Pr. Nr. 55/2026	
Specificație	Nume	Ser	Șcara: 1:100	Titlu proiect: CONSTRUIRE LOCUIȚĂ PATER, BAZIN VIDANJABIL ȘI ÎMPREJMUIRE TEREN Sat Verdeț, Str. Principală, Nr. 47, Com. Bogdana, Jud. Vaslui	
Șef proiect	C. Arh. Panaiteșcu Alexandru				Faza D.T.A.C.
Proiectat	C. Arh. Panaiteșcu Alexandru				Planșa A7
Desenat	Ing. Costea Ionuț-Petronel				
			Martie 2026	Titlu planșă: FAȚADA LATERAL-DREAPTA	

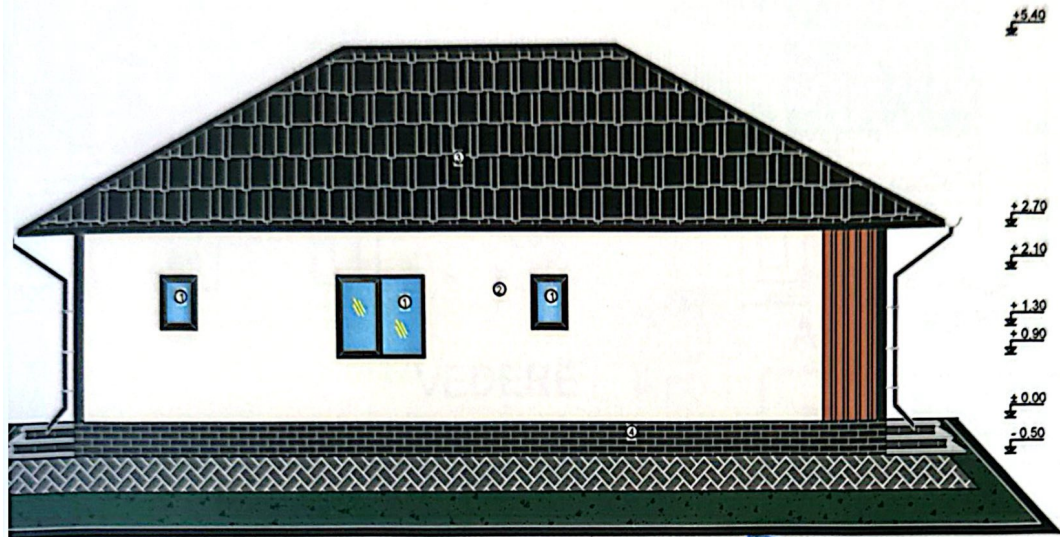

LEGENDA FINISAJE :

- 1 - tâmplărie din PVC cu geam termopan
- 2 - var lavabil
- 3- tablă tip țigla
- 4 - soclu

JUDEȚUL VASLUI
 PRIMĂRIA COMUNEI BOGDANA
 LOCALITATEA VERDEȘ
 Anexa la autorizația de construire
 Nr. 3 din 29.05.2026
 Arh.

ORDINĂ ARHITECTURALĂ
 DIN ROMÂNIA
 2458

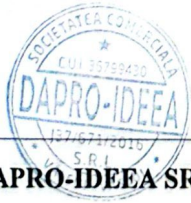

S.C. DAPRO-IDEEA SRL	
Specificație	Nume
Șef proiect	C. Arh. Panaitescu Alexandr
Proiectat	C. Arh. Panaitescu Alexandr
Desenat	Ing. Costea Ionuț-Petronel

.UI	Beneficiar: APETROAI GHEORGHE BOGDAN ȘI APETROAI ROTARU RALUCA ANDREEA Mun. Vaslui, Str. Avram Iancu, Bl 333, Sc B.Et 4, Ap 2, Jud. Vaslui	Pr. Nr. 55/2026
	Titlu proiect: CONSTRUIRE LOCUINȚĂ PARTER, BAZIN VIDANJABIL ȘI ÎMPREJMUIRE TEREN Sat Verdeș, Str. Principală, Nr.47, Com. Bogdana, Jud. Vaslui	Faza D.T.A.C.
Scara: 1:100	Titlu planșă: FAȚADA LATERAL-STÂNGA	Planșa A8
Martie 2026		